

Paquete económico 2016: los desafíos de la nueva realidad fiscal

Ley de Ingresos de la Federación 2016

Cámara de Senadores

21 de octubre de 2016

Héctor Juan Villarreal Páez

Centro de Investigación Económica y Presupuestaria, A.C.

# Estructura de los ingresos

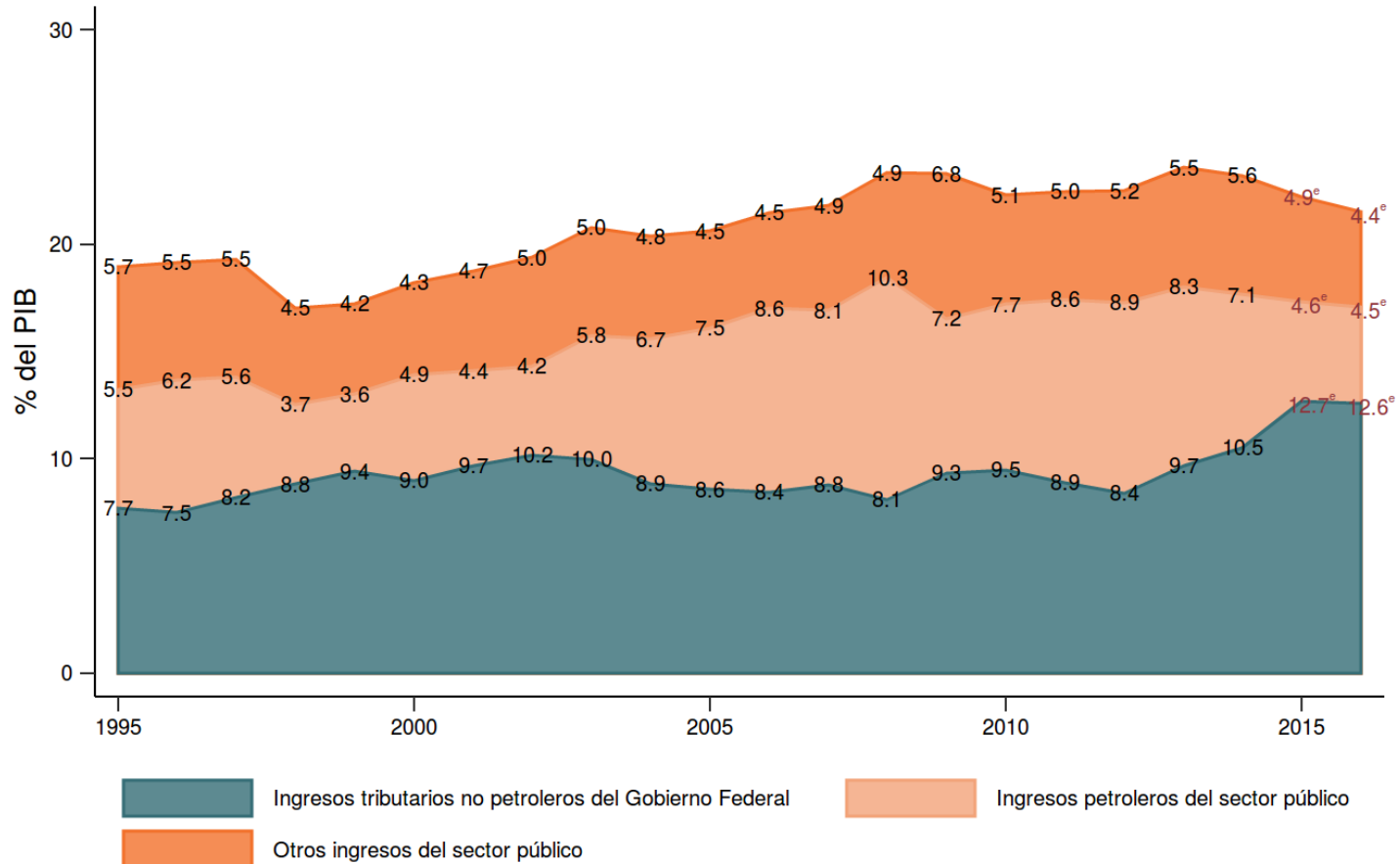

Fuente: Elaborado por el CIEP, con información de la SHCP y de los CGPE 2016 (°).



## Ingresos petroleros

La pérdida de recursos sería **3.8% del PIB** (2013 vs. 2016<sup>e</sup>)

Requerimientos financieros del sector público en los últimos años:

**3% - 4 % del PIB**

## Equilibrio presupuestario

**Aún con los recientes incrementos en los ingresos tributarios no petroleros, se necesita aumentar la recaudación para lograr un equilibrio de largo plazo.**

# SEGURIDAD SOCIAL

El gasto en seguridad social aumenta por cambios demográficos y epidemiológicos.

## ¿Seguridad social universal?

- Contar con un sistema de identificación única individual.
- Seguridad social no dependa de la condición de trabajo (e.g. informalidad)
- Desindexar la cuotas del salario mínimo. Plantear otro esquema de aportación.

# ¿Recaudación del 20% del PIB?

**ISR (a la renta)** Personas físicas vs. personas morales

**IVA (al consumo)** ¿Cuál es el límite del IVA?

**Subnacional (predial)** Responsabilidad de estados y municipios

**¿Impuestos al capital (riqueza)?**