



De lo nacional a lo local: Retos para el logro de los ODS en las ciudades y entidades federativas

El caso de Jalisco

Dr. David Gómez Álvarez Pérez

Subsecretario de Planeación y Evaluación del Gobierno del Estado de Jalisco

PED Jalisco 2013-2033

Dimensiones y Macroprioridades

1. Entorno y vida sustentable.
2. Economía próspera e incluyente.
3. Equidad de oportunidades.
4. Comunidad y calidad de vida.
5. Garantía de derechos y libertades.
6. Instituciones confiables y efectivas.

Temas transversales:

- Igualdad de género
- Gobernanza ambiental

Numeralia PED 2013

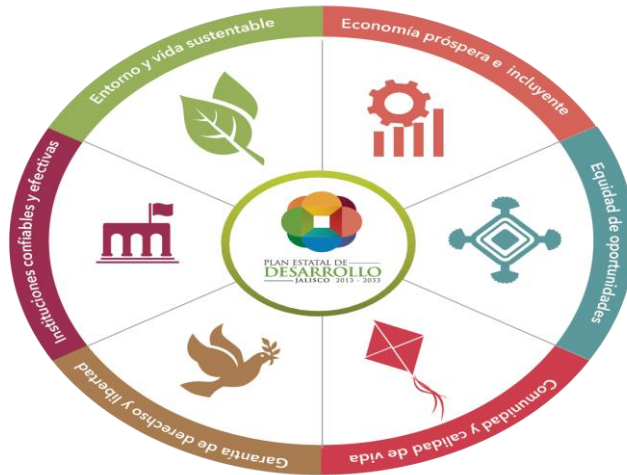

6	Dimensiones
36	Temas
36	Objetivos de desarrollo
110	Objetivos Sectoriales
721	Estrategias
162	Indicadores de dimensión y temáticos
31	Indicadores regionales

Numeralia de 22 Programas Sectoriales y 2 Especiales transversales

Dimensión	Objetivos	Estrategias	Indicadores
1. Entorno y vida saludable	18	67	41
2. Economía próspera e incluyente	31	145	66
3. Equidad de Oportunidades	17	159	46
4. Comunidad y Calidad de Vida	10	61	24
5. Garantía de Derechos y Libertad	13	87	33
6. Instituciones Confiables y Efectivas	15	66	28
Total	104	585	224*

* El total de indicadores no es igual a la suma (238) porque 14 indicadores se utilizan en hasta dos programas sectoriales.

Proyecto de actualización

Cinco ejes/propósitos más fácilmente comunicables; y tres temas transversales

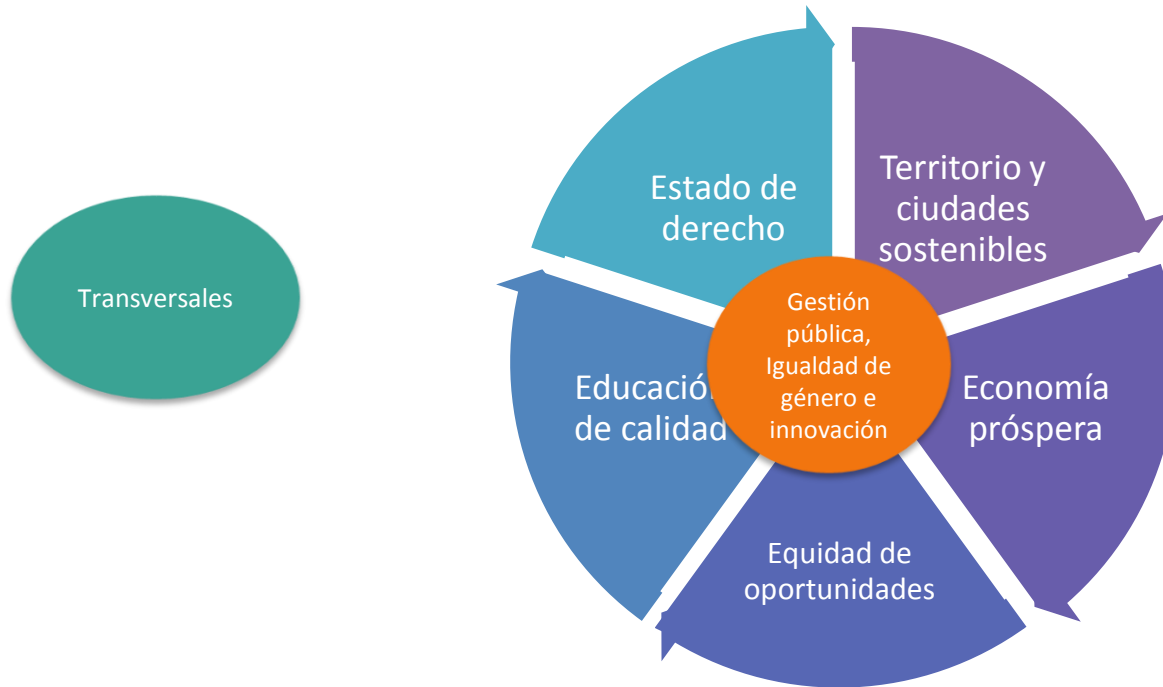

Proyecto PED 2013-2033 edición 2016

Numeralia

No.	Eje/propósito	Temas	Objetivos	Estrategias	Indicadores
1	Territorio y ciudades sostenibles	5	6	40	22
2	Economía próspera	5	5	32	30
3	Equidad de oportunidades	5	5	30	28
4	Educación de calidad	4	4	24	25
5	Estado de Derecho	4	5	26	23
6	Transversal	3	3	17	15
	Total general	26	28	169	141*

* El total no es igual a la suma (143) porque dos indicadores se utilizan para dos objetivos diferentes.



Lo que se mide y evalúa se puede mejorar



BID 2015. Mejor práctica
Latinoamerica en monitoreo
de indicadores



Consejo Nacional de Evaluación
de la Política de Desarrollo Social
CONEVAL 2013. Mejor
práctica en México,
categoría de indicadores
de resultado



Regional Centers for
Learning on Evaluation and Results
CLEAR 2014. Mención
honorífica como buena
práctica subnacional en
políticas públicas en
América Latina



Monitoreo de Indicadores del Desarrollo de Jalisco

Sistema público que monitorea de la evolución periódica, así como al cumplimiento de metas, de los indicadores establecidos y vinculados al Plan Estatal de Desarrollo Jalisco 2013-2033.

Rendición de cuentas · Gestión orientada a resultados · Participación ciudadana deliberativa

<http://seplan.app.jalisco.gob.mx/indicadores>



@MIDEJalisco



AVISO: Inicia el monitoreo 2016 de MIDE Jalisco. Los indicadores están en proceso de actualización y los criterios para la definición de metas están en revisión por el Consejo Ciudadano MIDE Jalisco. Tome como preliminares los valores que se presentan.

ÁREAS DE INTERÉS



Semaforización dinámica de cumplimientos de meta



Equidad de oportunidades

Número de
Indicadores **59**

Indicadores de primer nivel del PED

AREAS	3	Posición en el "Índice de Desarrollo Humano, IDH"
TEMAS	1	Población en situación de pobreza
CUMPLIMIENTO	33.4	Porcentaje

Indicadores por % de cumplimiento de meta

	7	3	14	35
	menos de 60%	60% a 79%	80% a 99%	100% o más

Indicadores de la dimensión	0	0	0	2
Temas sectoriales de la dimensión				
Pobreza y cohesión social	0	0	2	6
Grupos prioritarios	4	1	4	9
Migración	0	0	0	3
Salud y seguridad social	0	2	6	8
Educación	3	0	2	3
Vivienda	0	0	0	4

¿Qué mide el Sistema MIDE Jalisco?



1º Nivel

6 dimensiones • 27 indicadores

2º Nivel

24 programas sectoriales • 133 indicadores

Total de indicadores vigentes en PED: 160

3º Nivel

- 250 indicadores complementarios

41
Total de indicadores MIDE Jalisco

Usos del Sistema MIDE Jalisco

Utilidad bajo 3 ópticas:

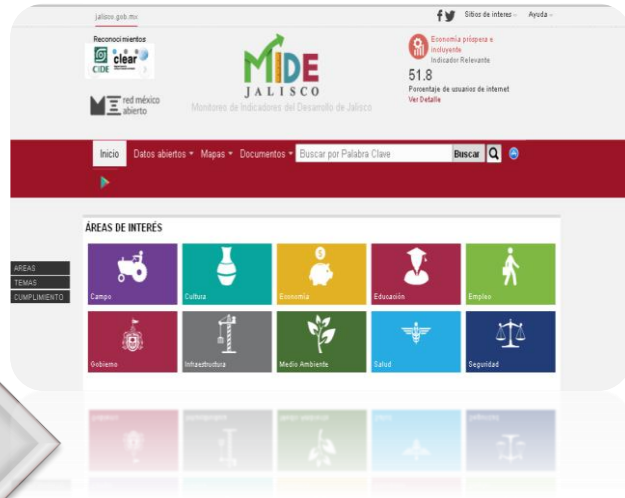
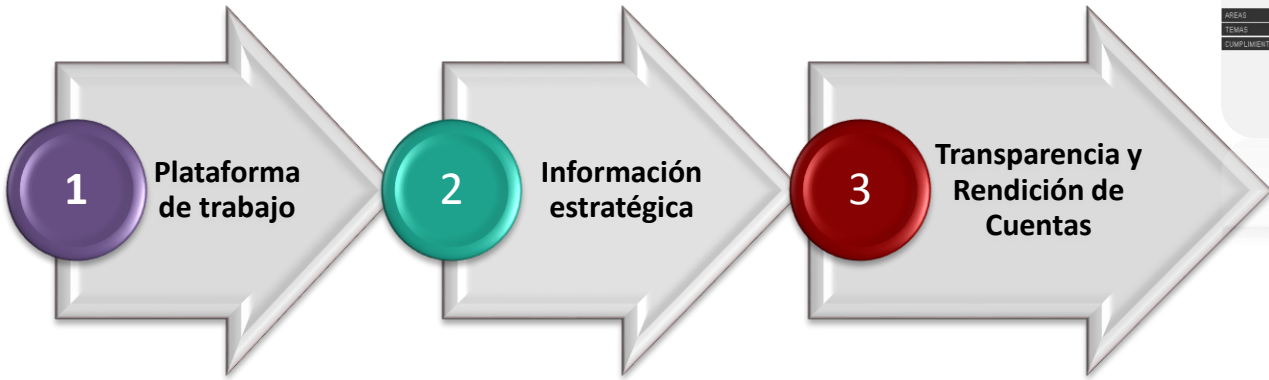



Prácticas de Gobierno Abierto

Estrategia que busca atraer e involucrar actores no gubernamentales y ciudadanía en general en el uso y potenciación de la información y herramientas que ofrece MIDE Jalisco.

**DATOS
ABIERTOS**



**Uso SOCIAL DE
TECNOLOGÍA**



**DIALOGO
CIUDADANO
(CO-CREACIÓN)**

Lineamientos Generales para el MyE

Los principales **Objetos** de evaluación serán los **Programas Públicos** y las **políticas públicas** (representadas por el PED y sus Programas Sectoriales)



Se elaboraron Modelos de Términos de Referencia para **cuatro tipos de evaluación** establecidos en los Lineamientos:

1. Diseño
2. Operación
3. Resultados
4. Consistencia y Resultados *

Los **tipos de evaluación** que se contemplan cubrirán tanto los Programas públicos, como las políticas públicas.

Estrategia EVALÚA Jalisco

Eficacia de programas públicos

1

Sistema de Programas Públicos

1

Monitorear programas públicos

2

Guía de Reglas de Operación

2

Fortalecer condiciones de evaluabilidad

3

Consejo EVALÚA Jalisco

3

Promover evaluaciones externas e internas

6

Evaluaciones realizadas 2013-2015

7

Sistema de Agendas de Mejora

4

Mejorar la gestión para resultados

5

Fideicomiso EVALÚA Jalisco

4

Lineamientos Generales MyE

Elementos de información del Sistema





Integrantes

Gobierno:

- **Ejecutivo**
 - Gobernador del Estado
 - Presidente Municipal de Guadalajara
- **Legislativo**
 - Presidente de la Mesa Directiva del Congreso
- **Judicial**
 - Magistrado Presidente

Sociedad Civil:

- **Academia**
 - Rector del ITESO
- **Medios de Comunicación**
 - Periodista Independiente
- **ONG's**
 - Director de Corporativa de Fundaciones
- **Iniciativa Privada**
 - Presidente de la COPARMEX



MY WORLD.
LA ENCUESTA GLOBAL
DE LAS NACIONES UNIDAS
PARA UN MUNDO MEJOR.

398,240 votos al 21 de abril de 2016



Nosotros
las y los
jaliscienses

Celebramos
400 mil voces



Nosotros
las y los
jaliscienses

Celebramos
400 mil voces

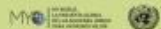

Nosotros
las y los
jaliscienses

Celebramos
400 mil voces



Nosotros
las y los
jaliscienses

Celebramos
400 mil voces



PLANEACIÓN
ADMINISTRACIÓN
Y FINANZAS

PLANEACIÓN
Y EVALUACIÓN

18

Nosotros
las y los
jaliscienses

Celebramos
400 mil voces



MY WORLD.
LA ENCUESTA GLOBAL
DE LAS NACIONES UNIDAS
PARA UN MUNDO MEJOR.



ELIGE LAS 6 PRIORIDADES QUE MÁS TE IMPORTAN

¿Cuáles son las más importantes para ti y tu familia?

UNA BUENA EDUCACIÓN >	<input checked="" type="checkbox"/>
PROTECCIÓN CONTRA LA DISCRIMINACIÓN Y LA PERSECUCIÓN >	<input checked="" type="checkbox"/>
IGUALDAD ENTRE HOMBRES Y MUJERES >	<input checked="" type="checkbox"/>
MEJORES OPORTUNIDADES DE TRABAJO >	<input checked="" type="checkbox"/>
MEDIDAS DE APOYO PARA QUIENES NO PUEDEN TRABAJAR >	<input checked="" type="checkbox"/>
PROTECCIÓN DE BOSQUES, RÍOS Y OCÉANOS >	<input checked="" type="checkbox"/>
LIBERTADES POLÍTICAS >	<input checked="" type="checkbox"/>
ACCESO A ENERGÍA FIABLE EN LOS HOGARES >	<input checked="" type="checkbox"/>
UNA ALIMENTACIÓN ADECUADA Y A UN PRECIO ACCESIBLE >	<input checked="" type="checkbox"/>
MEDIDAS PARA COMBATIR EL CAMBIO CLIMÁTICO >	<input checked="" type="checkbox"/>
MEJORES CARRETERAS Y SERVICIOS DE TRANSPORTE >	<input checked="" type="checkbox"/>
PROTECCIÓN CONTRA EL CRIMEN Y LA VIOLENCIA >	<input checked="" type="checkbox"/>
ACCESO A AGUA POTABLE Y SANEAMIENTO >	<input checked="" type="checkbox"/>
MEJOR ATENCIÓN MÉDICA >	<input checked="" type="checkbox"/>
UN GOBIERNO HONESTO Y RECEPTIVO >	<input checked="" type="checkbox"/>
ACCESO A LA TELEFONÍA E INTERNET >	<input checked="" type="checkbox"/>
SUGERIR UNA PRIORIDAD (OPCIONAL)	

¿POR QUÉ ES IMPORTANTE MI VOTO?

0/6 SELECCIONADAS
○○○○○

MY WORLD
LA ENCUESTA GLOBAL
DE LAS NACIONES UNIDAS
PARA UN MUNDO MEJOR.



PLANEACIÓN
ADMINISTRACIÓN
Y FINANZAS

PLANEACIÓN
Y EVALUACIÓN

Prioridades de los ciudadanos

Agenda 2030 para el Desarrollo Sostenible

Subsecretario de Planeación y Evaluación Dr. David Gómez-Álvarez

Contacto



gomezalvarezd



@gomezalvarezd



gomezalvarezd@gmail.com